

ÚZEMNÍ PLÁN PLZEŇ NÁVRH

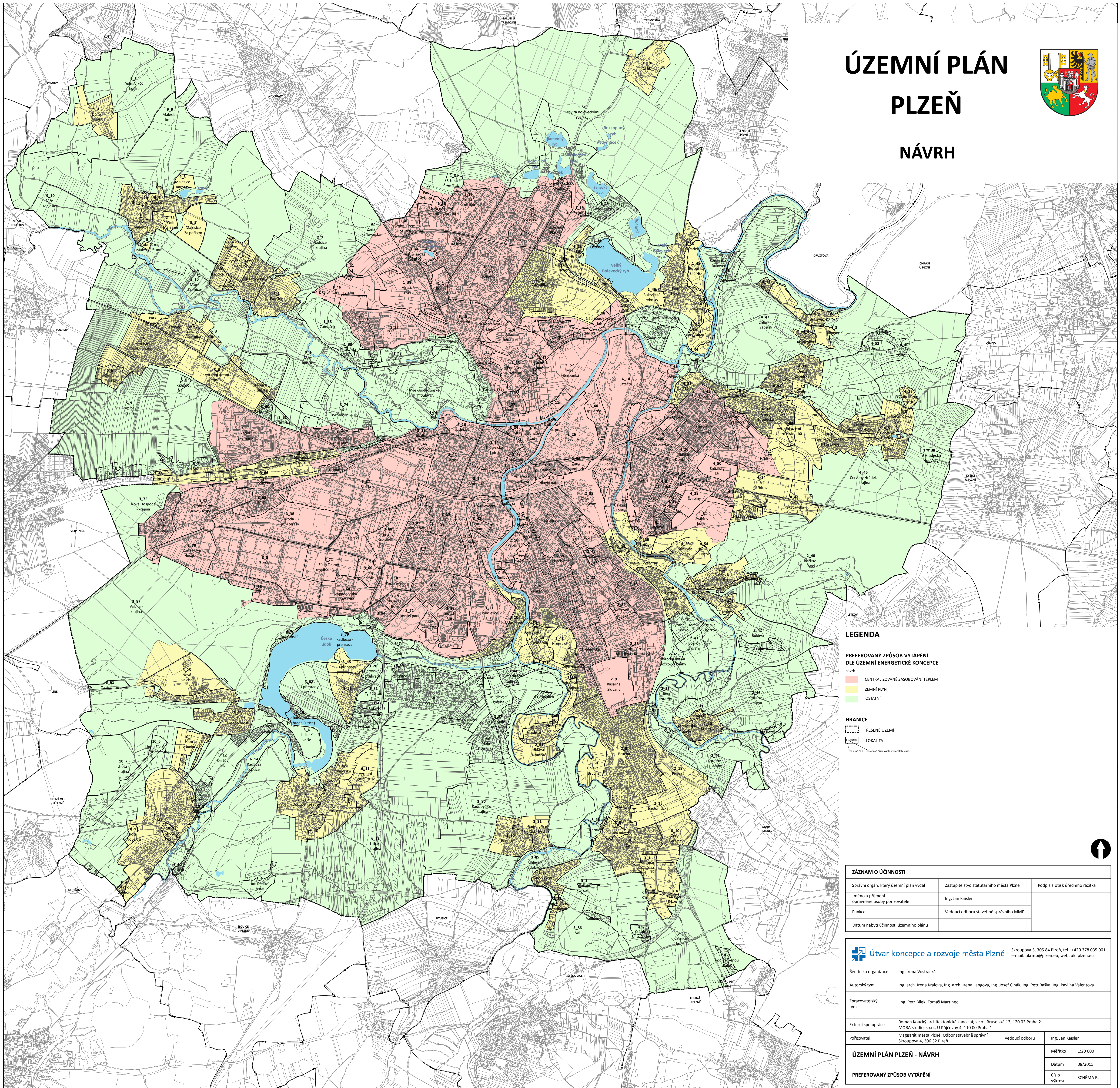

LEGENDA

PREFEROVANÝ ZPŮSOB VYTÁPĚNÍ DLE ÚZEMNÍ ENERGETICKÉ KONCEPCE

- CENTRALIZOVANÉ ZÁSOBOVÁNÍ TEPEM
- ZEMNÍ PLYN
- OSTATNÍ

HRANICE

- ŘEŠENÉ ÚZEMÍ
- LOKALITA

zdroj: ČSÚ, Souborové číslo katastru a náběžná čára

ZÁZNAM O ÚČINNOSTI

Správní orgán, který územní plán vydal	Zastupitelstvo statutárního města Plzně	Podpis a otisk úředního razítka
Jméno a příjmení oprávněné osoby pořizovatele	Ing. Jan Kaisler	
Funkce	Vedoucí odboru stavebně správního MMP	
Datum nabytí účinnosti územního plánu		

Útvar koncepce a rozvoje města Plzně Škroupova 5, 305 84 Plzeň, tel. +420 378 035 001
e-mail: ukrmp@plzen.eu, web: ukr.plzen.eu

Ředitelka organizace	Ing. Irena Vostrácká		
Autorský tým	Ing. arch. Irena Králová, Ing. arch. Irena Langová, Ing. Josef Čihák, Ing. Petr Raška, Ing. Pavlína Valentová		
Zpracovatelský tým	Ing. Petr Bílek, Tomáš Martinec		
Externí spolupráce	Roman Koucký architektonická kancelář, s.r.o., Brusešská 13, 120 03 Praha 2 MOBA studio, s.r.o., U Půjčovní 4, 110 00 Praha 1		
Pořizovatel	Magistrát města Plzně, Odbor stavebně správní Škroupova 4, 306 32 Plzeň	Vedoucí odboru	Ing. Jan Kaisler

ÚZEMNÍ PLÁN PLZEŇ - NÁVRH		Měřítko	1:20 000
PREFEROVANÝ ZPŮSOB VYTÁPĚNÍ		Datum	08/2015
		Číslo výkresu	SCHEMA B.